

Zákaznický účet

924736

Zákazník 3000413792

Klatovská nemocnice, a.s.
Plzeňská 929
339 38 Klatovy II
IČO 26360527 DIČ CZ699005333

Klatovská nemocnice, a.s.
Plzeňská 929
Klatovy II
339 01 Klatovy 1

Vážený zákazníku,

tato faktura za elektřinu číslo 388170 byla vystavena dne 12.04.2021. V odběrném místě **VO - Velkoodběr, Pod Nemocnicí 683, Klatovy II** byla za období od 01.03.2021 do 31.03.2021 spotřebovaná elektřina v množství 20,991 MWh.

Nedoplatek ve výši 62.687,31 CZK prosíme uhradte do data splatnosti.

K úhradě celkem 62.687,31
Datum splatnosti 03.05.2021
Doporučené datum úhrady 28.04.2021
Bankovní spojení 000000-0017532513/0300
Variabilní symbol 9031388170
Konstantní symbol 0308
Specifický symbol 924736

Částky jsou uvedeny včetně DPH Částka CZK
Elektřina a regulované služby 62.687,31
Výsledkem fakturace je nedoplatek ve výši 62.687,31

| Daňový doklad číslo 388170 | | DUZP 31.03.2021 |
|----------------------------|----------------|-----------------|
| Sazba DPH | Základ DPH CZK | DPH CZK |
| 21% | 51.807,69 | 10.879,62 |



Obchodní zástupce
Zuzana Raichová
e-mail: zuzana.raichova@pre.cz
tel.: 267 054 152

FAKTURACE 267 054 140
PORUCHOVÁ LINKA ČEZ 840 850 860

VYÚČTOVÁNÍ SPOTŘEBY ELEKTŘINY

Odběrné místo č. 8110881212, EAN OPM 859182400800013069

VO - Velkoodběr, Pod Nemocnicí 683, Klatovy II

Energie Konstant**Zúčtované částky celkem - rozpis dodávky elektřiny a regulovaných služeb**

| Položka | Počet jednotek | Jednotka | CZK/Jednotka | Celkem CZK |
|---|----------------|----------|--------------|------------------|
| Silová elektřina VT | 10,239 | MWh | 1.622,00 | 16.607,66 |
| Silová elektřina NT | 10,752 | MWh | 1.059,00 | 11.386,37 |
| Daň z elektřiny | 20,991 | MWh | 28,30 | 594,05 |
| Obchod s elektřinou | | | | 28.588,08 |
| Použití sítí | 20,991 | MWh | 59,54 | 1.249,80 |
| Nevyžádaná dodávka jalové energie | 0,001 | MVArh | 440,00 | 0,44 |
| Rezervovaná kapacita roční | 0,080 | MW | 176.388,00 | 14.111,04 |
| Distribuční služby ČEZ Distribuce, a. s. | | | | 15.361,28 |
| Činnosti operátora trhu | 1 | měsíc | 3,91 | 3,91 |
| Podpora elekt. z podporovaných zdrojů energie | 0,090 | MW | 65.510,69 | 5.895,96 |
| Systémové služby | 20,991 | MWh | 93,30 | 1.958,46 |
| Regulované služby | | | | 23.219,61 |
| Elektřina a regulované služby celkem bez DPH | | | | 51.807,69 |

Daňový přehled

Částka CZK

| Položka | Základ DPH CZK | Sazba DPH | DPH CZK | Celkem |
|-------------------------------|------------------|-----------|------------------|------------------|
| Elektřina a regulované služby | 51.807,69 | 21% | 10.879,62 | 62.687,31 |
| Celkem | 51.807,69 | | 10.879,62 | 62.687,31 |

DÚF a sjednaná rezervovaná kapacita

| Položka | Tech. jednotky | Hodnota | Sjednáno rok měsíc |
|--------------------|----------------|------------------|-----------------------|
| Činná energie VN | kWh | 20991 | |
| Decentrální výroba | kWh | | |
| Maximum VN | kW | 73 | 80 |
| Maximum VN čas | | 10.03.2021 08:00 | |
| Tg Fi VN | | 0,192 | |
| Zpětná dodávka | kVArh | 1 | |
| Bezplatně | kWh | | |
| Lokální spotřeba | kWh | | |

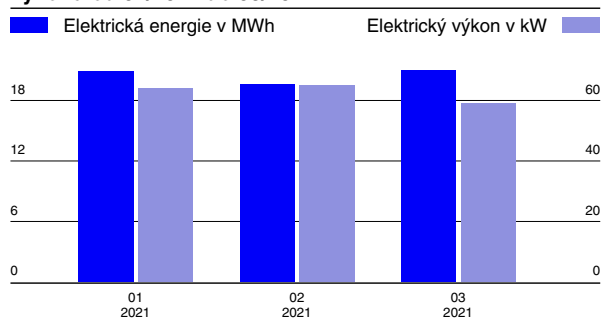
Diagram elektrické energie a hodinového elektrického výkonu od 01/2021 do 03/2021**Průběh hodinového výkonu dne s maximálním zatížením 09.03.2021**

energie v kWh (hodinové maximum 59 kWh v 11:00 hod)

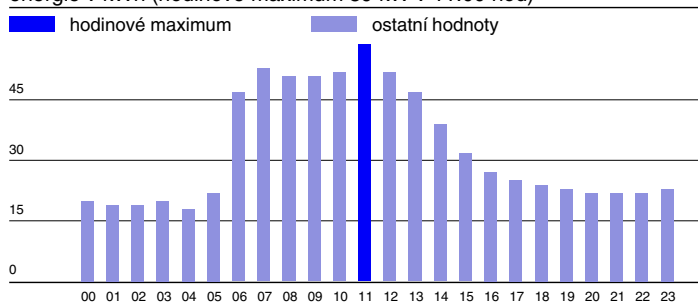
**Průběh hodinových denních maxim v 03/2021**

(hodinové maximum 59 kW)

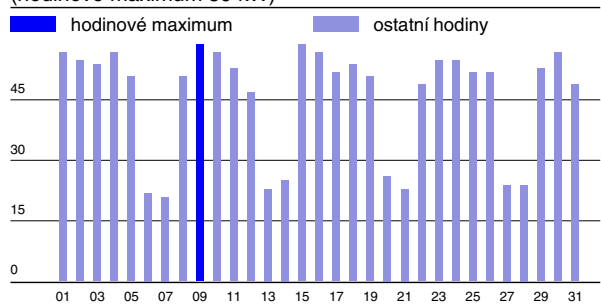

Zpráva pro zákazníka: Výpočet platby podpory elektřiny z podporovaných zdrojů energie je prováděn dle zákona dvojím způsobem - součinem zákazníkem odebraného množství v MWh a jednotkové ceny, která se uvádí v CZK/MWh a součinem sjednaného rezervovaného příkonu za měsíc, délky období a stanovené ceny za rezervovaný příkon uvedené v CZK/MW/měsíc. Ve faktuře je použit levnější způsob výpočtu.